

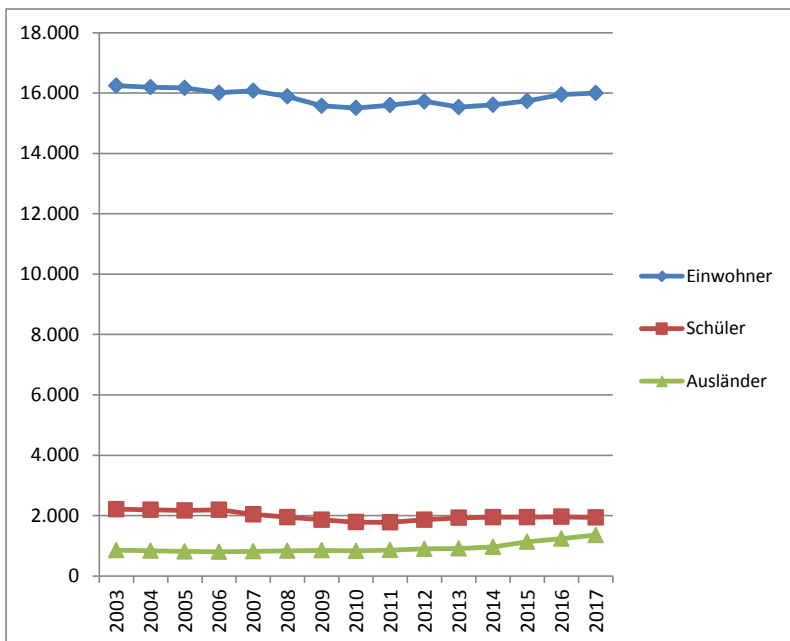

Statistischer Jahresbericht 2017

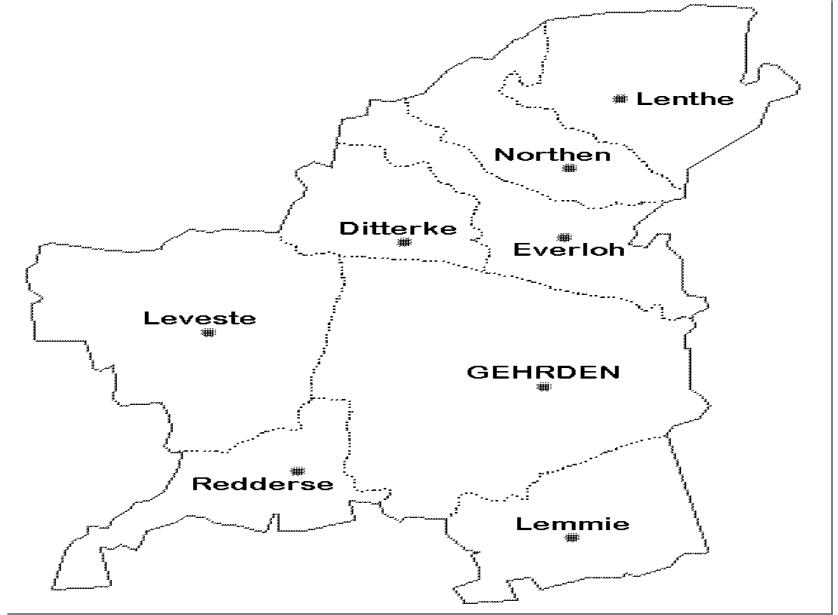

Eckdaten:

Gehrden

Ausländer 1.351

Schüler 1.937

Einwohner 15.996

INHALTSÜBERSICHT

1. **ALLGEMEINE VERWALTUNG**
 - 1.1 Zahl der Sitzungen des Rates und der Ausschüsse
 - 1.2 Zahl der Mitarbeiterinnen und Mitarbeiter in der Verwaltung und den öffentlichen Einrichtungen
2. **FINANZEN**
 - 2.1 Haushaltsdaten
 - 2.2 Hebesätze
3. **SICHERHEIT UND ORDNUNG**
 - 3.1 Bevölkerungsstand und –bewegung
 - 3.2 Räumliche Gliederung
 - 3.3 Alterstruktur der Bevölkerung
 - 3.4 Wohnbevölkerung nach Konfessionen
 - 3.5 Zahl der ausländischen Bevölkerung
 - 3.6 Gewerbebetriebe/Gewerbetreibende
 - 3.7 Einsätze der Feuerwehr
 - 3.8 Aktive Feuerwehrmitglieder
 - 3.9 Beurkundungen des Standesamtes
 - 3.10 Geburten
 - 3.11 Sterbefälle
 - 3.12 Eheschließungen
 - 3.13 Kirchenaustritte
4. **SCHULE UND KULTUR**
 - 4.1 Schülerzahlen
 - 4.2 Zahl der auswärtigen Schülerinnen und Schüler
 - 4.3 Zahl der Kindertagesstättenplätze
 - 4.4 Hortplätze
 - 4.5 Zahl der Erwachsenenbildungsangebote
 - 4.6 Laientheater
 - 4.7 Kultureller Abend
 - 4.8 Stadtmuseum
 - 4.9 Stadtbibliothek
5. **SOZIAL- UND GESUNDHEITSWESEN**
 - 5.1 Wohngeld
 - 5.2 Sozialstation
 - 5.3 Tagespflege
 - 5.4 Hallenfreibad Gehrden
6. **BAUWESEN**
 - 6.1 Im Verfahren befindliche Bebauungspläne und örtliche
 - 6.2 Bauanträge
 - 6.3 Grundstückskaufverträge
7. **STADTEIGENE GEBÄUDE UND DAFÜR AUFGEWENDETE**
 - 7.1 Baulicher Unterhaltungsaufwand
 - 7.10 Schulen
 - 7.11 Hallen-/Freibad
 - 7.12 Sportanlagen
 - 7.13 Kindertagesstätten
 - 7.14 Feuerwehrgerätehäuser
8. **FRIEDHOFSWESEN**
 - 8.1 Zahl der Beerdigungen einschl. Trauerfeiern

	Zahlen für <u>2017</u>	Zahlen für <u>2016</u>	Zahlen für <u>2015</u>	Zahlen für <u>2014</u>
1. <u>ALLGEMEINE VERWALTUNG</u>				
1.1 <u>Zahl der Sitzungen des Rates und der Ausschüsse</u>				
Rat	7	6	5	5
Ratsinformation	1	1	0	3
Verwaltungsausschuss (VA)	10	12	15	13
Ausschuss für Finanzen und öffentliche Einrichtungen (AFE)	3	4	3	4
Ausschuss für Bau- und Städteplanung (BSP)	8	7	7	11
Ausschuss für Bildung (BA) ab 01.11.16	8	0		
Ausschuss für Soziales, Kultur und Sport (SKS) ab 01.11.16	5	0		
Ausschuss für Bildung, Soziales und Senioren (BSS) bis 31.10.16	0	4	8	5
Ausschuss für Verkehr, Brandschutz und Gefahrenabwehr (VBG)	5	3	4	4
Ausschuss für Umwelt und Energie (AUE)	4	4	3	1
Schulsanierungskommission (SSK) entfällt ab 11/16	0	0	1	1
Klimaschutzkommission (KiK) entfällt ab 11/16	0	0	0	0
Hallenbadkommission (HaK) entfällt ab 11/16	0	0	0	0
Friedhofskommission (FrK)	0	0	0	0
Jugendentwicklungskommission (JuK) entfällt ab 11/16	0	0	0	0
Demografiekommission (DeK) entfällt ab 11/16 Sanierungsbeirat	0	0	0	0
(SaB) Stadtentwicklung	1	1	3	3
Bürgerinfo (Inf)	0	0	0	2
AG Gleichstellung (AGG)	0	0	0	0
Begleitausschuss Abwasserbeseitigung (BeA)	0	0	0	0
OrtbürgermeisterInnen-Gespräch	2	2	1	1
<u>Fraktionssitzungen</u>				
CDU-Fraktionssitzungen	14	15	16	15
SPD-Fraktionssitzungen	15	13	17	13
FDP-Fraktionssitzungen	11	9	13	12
Bündnis 90/Die Grünen-Fraktionssitzungen bis 31.10.16	0	16	19	19
Gruppe Grüne/Linke ab 01.11.16	15	3		
<u>ORTSRATSSITZUNGEN</u>				
Leveste	4	3	4	4
Ortsbegehung	0	0	1	0
Everloh	6	2	1	2
Ortsbegehung	0	0	0	1
Lemmie	4	4	1	1
Ortsbegehung	1	0	1	0
Lenthe	4	3	5	4
Ortsbegehung	1	1	1	1
Redderse	4	3	4	5
Ortsbegehung	0	1	1	0
Northen	2	2	3	3
Ortsbegehung	1	1	1	0
Ditterke	2	2	2	2
Ortsbegehung	1	1	1	1
1.2 <u>Zahl der Mitarbeiterinnen und Mitarbeiter in der Verwaltung und den öffentlichen Einrichtungen</u>				
Verwaltung	78	78	65	64
Öffentliche Einrichtungen einschl. der Teilzeitbeschäftigten + geringfügig	196	172	167	165
Beschäftigten / ausschl. der Auszubildenden	274	250	232	229

		Zahlen für	Zahlen für	Zahlen für	Zahlen für
		<u>2017</u>	<u>2016</u>	<u>2015</u>	<u>2014</u>
2.	<u>FINANZEN</u>				
2.1	<u>Haushaltsdaten</u>				
	Volumen lfd. Ergebnishaushalt				
	Erträge:	27.528.200,00 €	26.238.700,00 €	24.679.200,00 €	26.728.700,00 €
	Aufwendungen:	31.859.500,00 €	28.597.100,00 €	27.640.600,00 €	27.543.000,00 €
	Volumen für Investitionstätigkeit				
	Einzahlungen:	8.261.900,00 €	3.663.100,00 €	3.384.500,00 €	5.958.300,00 €
	Auszahlungen:	9.648.700,00 €	9.174.100,00 €	15.454.200,00 €	8.471.700,00 €
	Schuldenstand	25.372.461,00 €	31.674.000,00 €	26.916.320,00 €	25.717.773,00
	pro Einwohner(in)	1.662,00 €	2.119,00 €	1.812,00 €	1.733,00
	Zinsleistungen	738.600,00 €	801.300,00 €	761.900,00 €	691.100,00 €
	Tilgungsleistungen	1.024.300,00 €	780.000,00 €	914.700,00 €	924.000,00 €
	Grundsteuer A	162.600,00 €	160.500,00 €	150.300,00 €	150.309,12 €
	Grundsteuer B	3.205.000,00 €	3.194.600,00 €	2.939.400,00 €	2.939.495,96 €
	Gewerbsteuer	4.351.500,00 €	3.700.000,00 €	3.291.800,00 €	3.150.917,70 €
	Anteil der Einkommen- und Lohnsteuer	7.810.600,00 €	7.550.000,00 €	7.316.200,00 €	6.923.127,00 €
	Vergnügungssteuer	60.000,00 €	28.300,00 €	23.600,00 €	24.400,00 €
	Hundesteuer	73.300,00 €	70.400,00 €	61.200,00 €	62.300,00 €
	Schlüsselzuweisungen vom Land	1.191.100,00 €	1.966.000,00 €	1.958.200,00 €	1.862.976,00 €
	Zuweisung f. Aufgaben übertrag. Wirkungskreis	278.700,00 €	271.000,00 €	262.300,00 €	257.248,00 €
2.2	<u>Hebesätze</u>				
	Grundsteuer A	490 v.H.	490 v.H.	460 v.H.	460 v. H.
	Grundsteuer B	490 v.H.	490 v.H.	460 v.H.	460 v. H.
	Gewerbsteuer	390 v.H.	390 v.H.	390 v.H.	390 v. H.
3.	<u>SICHERHEIT UND ORDNUNG</u>				
3.1	<u>Bevölkerungsstand und - bewegung</u> <u>(31.12 d. Berichtsjahres, inkl. Nebenwohnsitze)</u>				
	Einwohnerzahl	15996	15946	15731	15609
	davon männlich	7746	7702	7600	7547
	weiblich	8250	8244	8131	8062
	Zuzug	1012	1088	1091	821
	Fortzug	919	843	902	679
	Umzug	492	477	527	377
	Geburten	131	136	116	103
	Sterbefälle	201	166	183	166
3.2	<u>Räumliche Gliederung - 8 Ortschaften</u>				
<u>Fläche</u>	<u>Ortschaft</u>	<u>Einwohner</u> <u>2017</u>	<u>Einwohner</u> <u>2016</u>	<u>Einwohner</u> <u>2015</u>	<u>Einwohner</u> <u>2014</u>
1.175 ha	Gehrden	10702	10606	10425	10282
301 ha	Ditterke	290	295	302	315
347 ha	Everloh	497	516	517	492
443 ha	Lemmie	703	706	701	703
514 ha	Lenthe	780	776	767	782
814 ha	Leveste	1598	1602	1606	1626
359 ha	Northen	899	910	911	910
356 ha	Redderse	527	535	502	499

3.3

Altersstruktur der Bevölkerung

	<u>Einwohner</u> <u>2017</u>	<u>Einwohner</u> <u>2016</u>	<u>Einwohner</u> <u>2015</u>	<u>Einwohner</u> <u>2014</u>
0 bis unter 3 Jahre	449	458	401	399
3 bis unter 6 Jahre	464	443	429	422
6 bis unter 10 Jahre	593	573	559	527
10 bis unter 14 Jahre	601	602	588	581
14 bis unter 16 Jahre	300	291	313	319
16 bis unter 18 Jahre	317	334	325	321
18 bis unter 21 Jahre	464	494	509	504
21 bis unter 25 Jahre	614	592	594	601
25 bis unter 30 Jahre	720	721	746	692
30 bis unter 35 Jahre	782	803	748	774
35 bis unter 40 Jahre	962	957	914	859
40 bis unter 45 Jahre	977	768	979	1010
45 bis unter 50 Jahre	1179	1184	1316	1431
50 bis unter 55 Jahre	1427	1439	1430	1379
55 bis unter 60 Jahre	1239	1255	1159	1128
60 bis unter 65 Jahre	1066	1074	1019	1006
65 bis unter 70 Jahre	993	1007	898	849
70 bis unter 75 Jahre	751	758	836	907
75 bis unter 80 Jahre	908	919	887	851
80 bis unter 85 Jahre	637	666	547	530
85 bis unter 90 Jahre	355	382	348	345
90 bis unter 95 Jahre	158	194	149	147
95 Jahre und älter	40	32	37	27

3.4

Wohnbevölkerung nach Konfessionen

ev. -luth. Konfession	6306=39,42%	6447=40,43%	6523=41,47%	6578=42,14%
röm. -kath. Konfession	1932=12,08%	1923=12,06%	1903=12,10%	1738=11,13%
reform. Konfession	41=0,26%	37=0,23%	32=0,20%	34=0,22%
verschiedene Konfessionen bzw. ohne Konfession	7717=48,24%	7539=47,28%	7273=46,23%	7259=46,51%

Zahlen für **Zahlen für** **Zahlen für** **Zahlen für**
2017 **2016** **2015** **2014**

3.5

Zahl der ausländischen Bevölkerung

Gesamtzahl	1351	1237	1131	966
davon türkisch	234	243	246	250
spanisch	29	28	26	17
serbisch/montenegrinisch	53	78	83	89
italienisch	56	55	43	44
niederländisch	25	22	16	16
schweizerisch	11	6	12	8
griechisch	29	23	35	31
britisch	15	17	17	19
amerikanisch	12	11	11	12
libanesisch	19	17	12	8
syrisch	179	152	109	51
österreichisch	26	31	30	26
polnisch	135	131	118	128
vietnamesisch	4	5	2	2
sonstige	524	418	371	265

		Zahlen für <u>2017</u>	Zahlen für <u>2016</u>	Zahlen für <u>2015</u>	Zahlen für <u>2014</u>
3.6	<u>Gewerbliche/Gewerbetreibende</u>	1035	1012	973	988
	davon Gehrden	708	743	736	723
	Leveste	89	77	35	81
	Ditterke	38	31	28	31
	Everloh	37	27	37	26
	Northen	45	37	31	39
	Lenthe	36	30	39	29
	Lemmie	49	39	28	36
	Redderse	33	28	39	23
3.7	<u>Einsätze der Feuerwehr:</u>	159	164	163	117
3.8	<u>Aktive Feuerwehrmitglieder:</u>	337	336	330	315
	davon Gehrden	70	66	64	69
	Leveste	46	44	44	45
	Ditterke	20	20	20	20
	Everloh	26	28	30	28
	Northen	66	66	67	56
	Lenthe	36	35	35	28
	Lemmie	35	40	35	34
	Redderse	38	37	35	35
		Zahlen für <u>2017</u>	Zahlen für <u>2016</u>	Zahlen für <u>2015</u>	Zahlen für <u>2014</u>
3.9	<u>Beurkundungen des Standesamtes</u>				
3.10	<u>Geburten</u>	1243	1226	1020	856
3.11	<u>Sterbefälle</u>	682	593	596	517
3.12	<u>Eheschließungen</u>	90	58	78	63
3.13	<u>Kirchenaustritte</u>	68	72	81	104
		Zahlen für <u>2017</u>	Zahlen für <u>2016</u>	Zahlen für <u>2015</u>	Zahlen für <u>2014</u>
4.	<u>SCHULE UND KULTUR</u>				
4.1	<u>Schülerzahlen</u>	1937	1962	1936	1946
	davon Grundschulen	544	546	532	525
	Oberschule mit gymnasialen Angebot (Sekundarbereich I)	612	613	593	571
	Gymnasium Sekundarbereich I	588	622	638	639
	Sekundarbereich II	193	181	173	211
4.2	<u>Zahl der auswärtigen Schülerinnen und Schüler</u>	664	623	630	622
	davon z.B. aus Barsinghausen	112	49	66	54
	Hannover	35	42	69	39
	Ronnenberg	268	268	272	290
	Wennigsen	242	259	219	233
	Seelze	4	1	1	6
	Sonstige	3	4	3	0

	Zahlen für <u>2017</u>	Zahlen für <u>2016</u>	Zahlen für <u>2015</u>	Zahlen für <u>2014</u>	
4.3	<u>Zahl der Kindertagesstättenplätze</u>				
	Nedderntor - einschl. Krippenplätze	105	80	34	-
	Am Castrum - einschl. Krippenplätze	89	89	89	58
	- Langes Feld - einschl. Krippenplätze	90	90	90	89
	- Northen	65	60	65	90
	- Lemmie "	34	34	39	65
	- Leveste I "	65	50	65	39
	- Leveste II "	49	49	49	50
	- Dammstraße "	64	64	64	49
	- Am Wald "	63	50	50	64
	-Ev. Margarethenkindergarten "	100	100	100	45
	insgesamt (einschl. Krippenplätze)	724	666	645	549
4.4	<u>Hortplätze</u>				
	- vormittags/nachmittags/ganztags	42	70	80	60
4.5	<u>Zahl der Erwachsenenbildungsangebote</u>				
	<u>Volkshochschule Calenberger Land</u>				
	Tätigkeitsbericht kann bei der VHS angefordert werden E-mail: barsinghausen@vhs-calenberger-land.de	142	143	157	
4.6	<u>Laientheater</u>				
	Zahl der Aufführungen	3	6	10	10
	Zahl der Besucherinnen und Besucher	600	1000	1500	1500
4.7	<u>Kultureller Abend</u>				
	Konzerte im Rathaus	39	20	18	22
	Zahl der Besucherinnen und Besucher	1800	1250	1100	1400
4.8	<u>Stadtmuseum</u>				
	Zahl der Sonderausstellungen, Sonderveranstaltungen	2	2	3	2
	Zahl der Besucherinnen und Besucher	1300	1350	1650	1600
	davon zu den Ausstellungen und Veranstaltungen	750	950	1250	1100
	an den ausstellungsfreien Sonntagen	550	400	400	500
4.9	<u>Stadtbibliothek</u>				
	Leserinnen und Leser	1306	1351	1388	1396
	davon Kinder und Jugendliche	783	785	784	782
	Erwachsene	523	566	604	614
	Medienentleihungen	40535	40927	45786	46339

5.	<u>SOZIAL-und GESUNDHEITSWESEN</u>	Zahlen für	Zahlen für	Zahlen für	Zahlen für
5.1	<u>Wohngeld</u>	<u>2017</u>	<u>2016</u>	<u>2015</u>	<u>2014</u>
	Folgeanträge	148	182	111	112
	davon Anträge auf Mietzuschuss	142	170	102	102
	auf Lastenzuschuss	6	12	9	6
	Neuanträge	32	60	38	41
	davon Anträge auf Mietzuschuss	31	57	35	38
	auf Lastenzuschuss	1	3	3	3
	abgelehnte Anträge	40	41	42	58
	Klage	0	0	0	0
	Zahlfälle	145	148	128	15
	<u>Gesamtausgaben „Wohngeld“</u>	211.420,37 €	240.579,04 €	124.920,84 €	157.187,00 €
5.2	<u>Sozialstation</u>	<u>Zahlen für</u> <u>2017</u>	<u>Zahlen für</u> <u>2016</u>	<u>Zahlen für</u> <u>2015</u>	<u>Zahlen für</u> <u>2014</u>
	Hausbesuche	58.109	59.422	59.543	49.525
	Betreute Personen	162/pro Tag	168/pro Tag	155/pro Tag	144/pro Tag
5.3	<u>Tagespflege (Taps)</u>				
	Belegungszahlen	4060	4286	4200	3854
5.4	<u>Delfi-Bad</u>	<u>Zahlen für</u> <u>2017</u>	<u>Zahlen für</u> <u>2016</u>	<u>Zahlen für</u> <u>2015</u>	<u>Zahlen für</u> <u>2014</u>
	Anzahl der Besucherinnen und Besucher	105.255	118.440	110.589	112.177
	Einnahmen	201.658,00 €	264.951,69 €	279.308,00 €	255.207,92 €
	Ausgaben (ohne Zinsen u. Abschreib.)	698.918,00 €	676.894,63 €	681.690,00 €	629.053,10 €
	Defizit	500.123,00 €	411.972,94 €	402.382,00 €	373.845,18 €
6.	<u>BAUWESEN</u>				
6.1	Im Verfahren befindliche Bauleitpläne (F- u. B-Pläne) und örtliche Bauvorschriften	35	25	24	23
6.2	Bauanträge	103	112	171	65
6.3	Grundstückskaufverträge	79	103	94	88
7.	<u>STADTEIGENE GEBÄUDE UND DAFÜR AUFGEWENDETE MITTEL</u>	<u>Zahlen für</u> <u>2017</u>	<u>Zahlen für</u> <u>2016</u>	<u>Zahlen für</u> <u>2015</u>	<u>Zahlen für</u> <u>2014</u>
7.1	<u>Baulicher Unterhaltungsaufwand</u>				
7.10	<u>Schulen</u>	153.805,34 €	162.898,00 €	134.353,32 €	142.464,00 €
7.11	<u>Hallen-/Freibad</u>	141.561,32 €	133.150,00 €	153.962,71 €	133.427,00 €
7.12	<u>Sportanlagen (ohne Leveste, Everloh u. Lemmie)</u>	714,00 €	2.221,00 €	0,00 €	11.820,00 €
7.13	<u>Kindertagesstätten</u>	56.102,13 €	45.173,00 €	71.356,20 €	35.788,00 €
7.14	<u>Feuerwehrgerätekäuser</u>	17.610,39 €	21.538,71 €	24.696,72 €	20.407,00 €

8.	<u>FRIEDHOFSWESEN</u>	Zahlen für <u>2017</u>	Zahlen für <u>2016</u>	Zahlen für <u>2015</u>	Zahlen für <u>2014</u>
8.1	<u>Zahl der Beerdigungen einschl. Trauerfeiern</u>	<u>83</u>	<u>74</u>	<u>89</u>	<u>99</u>
	- Gehrden	62	58	75	72
	- Leveste	3	5	7	13
	- Northen	12	6	5	5
	- Lemmie	3	4	1	6
	- Ditterke	1	1	1	3
	- Redderse	2	0	0	0
	Urnen-Ausbettung in Leveste	1	0	0	0
	Urnen-Umbettung in Gehrden	1	0	0	0
	Sarg-Umbettung in Gehrden	0	0	0	0
	nur Beisetzung ohne Trauerfeier	40	34	45	40
	- Gehrden	33	24	30	35
	- Ditterke	0	0	2	0
	- Redderse	2	4	6	3
	- Northen	1	3	4	0
	- Leveste	3	2	2	2
	- Lemmie	1	1	1	0
	nur Trauerfeiern	13	6	8	9
	Bestattungen insgesamt	123	108	134	139
	davon Erdbestattungen	54	47	53	53
	davon Urnenbestattungen	69	61	81	86

1

2

3