

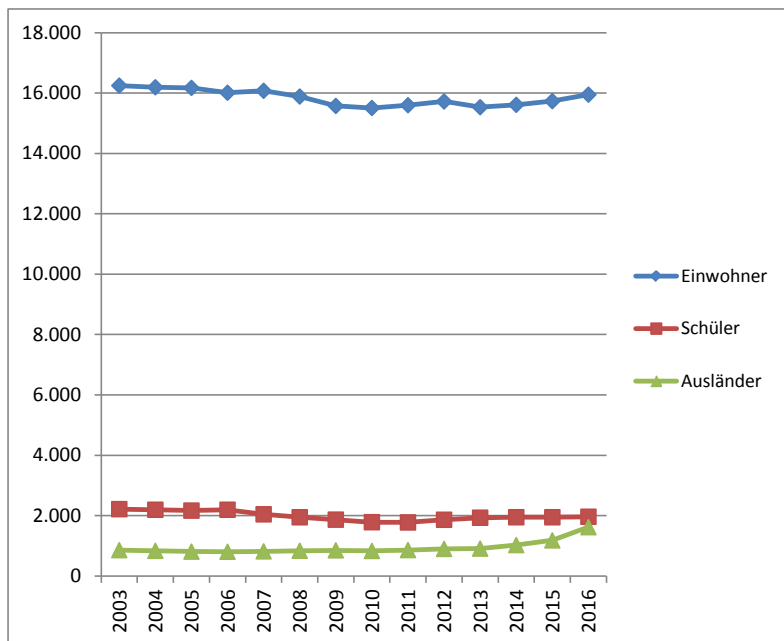

Statistischer Jahresbericht 2016



Eckdaten:

Gehrden

Ausländer 1.617

(ohne Asylberechtigte)

Schüler 1.962

Einwohner 15.946

INHALTSÜBERSICHT

1. **ALLGEMEINE VERWALTUNG**
 - 1.1 Zahl der Sitzungen des Rates und der Ausschüsse
 - 1.2 Zahl der Mitarbeiterinnen und Mitarbeiter in der Verwaltung und den öffentlichen Einrichtungen

2. **FINANZEN**
 - 2.1 Haushaltsdaten
 - 2.2 Hebesätze

3. **SICHERHEIT UND ORDNUNG**
 - 3.1 Gemeindefläche
 - 3.2 Bevölkerungsstand und –bewegung
 - 3.3 Räumliche Gliederung
 - 3.4 Alterstruktur der Bevölkerung
 - 3.5 Wohnbevölkerung nach Konfessionen
 - 3.6 Zahl der ausländischen Bevölkerung
 - 3.7 Gewerbebetriebe/Gewerbetreibende
 - 3.8 Einsätze der Feuerwehr
 - 3.9 Aktive Feuerwehrmitglieder
 - 3.10 Beurkundungen des Standesamtes
 - 3.11 Geburten
 - 3.12 Sterbefälle
 - 3.13 Eheschließungen
 - 3.14 Kirchenaustritte

4. **SCHULE UND KULTUR**
 - 4.1 Schülerzahlen
 - 4.2 Zahl der auswärtigen Schülerinnen und Schüler
 - 4.3 Zahl der Kindertagesstättenplätze
 - 4.4 Hortplätze
 - 4.5 Zahl der Erwachsenenbildungsangebote
 - 4.6 Laientheater
 - 4.7 Kultureller Abend
 - 4.8 Stadtmuseum
 - 4.9 Stadtbibliothek

5. **SOZIAL- UND GESUNDHEITSWESEN**
 - 5.1 Wohngeld
 - 5.2 Sozialstation
 - 5.3 Tagespflege
 - 5.4 Hallenfreibad Gehrden

6. **BAUWESEN**
 - 6.1 Im Verfahren befindliche Bebauungspläne und örtliche
 - 6.2 Bauanträge
 - 6.3 Grundstückskaufverträge

7. **STADTEIGENE GEBÄUDE UND DAFÜR AUFGEWENDETE**
 - 7.1 Baulicher Unterhaltungsaufwand
 - 7.10 Schulen
 - 7.11 Hallen-/Freibad
 - 7.12 Sportanlagen
 - 7.13 Kindertagesstätten
 - 7.14 Feuerwehrgerätehäuser

8. **FRIEDHOFSWESEN**
 - 8.1 Zahl der Beerdigungen einschl. Trauerfeiern

	Zahlen für <u>2016</u>	Zahlen für <u>2015</u>	Zahlen für <u>2014</u>	Zahlen für <u>2013</u>
1. <u>ALLGEMEINE VERWALTUNG</u>				
1.1 <u>Zahl der Sitzungen des Rates und der Ausschüsse</u>				
Rat	6	5	5	5
Ratsinformation	1	0	3	0
Verwaltungsausschuss (VA)	12	15	13	12
Ausschuss für Finanzen und öffentliche Einrichtungen (AFE)	4	3	4	5
Ausschuss für Bau- und Städteplanung (BSP)	7	7	11	9
Ausschuss für Bildung (BA) ab 01.11.16	0			
Ausschuss für Soziales, Kultur und Sport (SKS) ab 01.11.16	0			
Ausschuss für Bildung, Soziales und Senioren (BSS) bis 31.10.16	4	8	5	5
Ausschuss für Verkehr, Brandschutz und Gefahrenabwehr (VBG)	3	4	4	4
Ausschuss für Umwelt und Energie (AUE)	4	3	1	2
Schulsanierungskommission (SSK) entfällt ab 11/16	0	1	1	6
Klimaschutzkommission (KiK) entfällt ab 11/16	0	0	0	0
Hallenbadkommission (HaK) entfällt ab 11/16	0	0	0	4
Friedhofskommission (FrK) entfällt ab 11/16	0	0	0	0
Jugendentwicklungskommission (JuK) entfällt ab 11/16	0	0	0	3
Demografiekommission (DeK) entfällt ab 11/16	0	0	0	4
Sanierungsbeirat (SaB) Stadtentwicklung	1	3	3	6
Bürgerinfo (Inf)	0	0	2	2
AG Gleichstellung (AGG)	0	0	0	0
Begleitausschuss Abwasserbeseitigung (BeA)	0	0	0	4
OrtbürgermeisterInnen-Gespräch	2	1	1	1
<u>Fraktionssitzungen</u>				
CDU-Fraktionssitzungen	15	16	15	14
SPD-Fraktionssitzungen	13	17	13	12
FDP-Fraktionssitzungen	9	13	12	12
Bündnis 90/Die Grünen-Fraktionssitzungen bis 31.10.16	16	19	19	15
Gruppe Grüne/Linke ab 01.11.16	3			
<u>ORTSRATSSITZUNGEN</u>				
Leveste	3	4	4	4
Ortsbegehung	0	1	0	1
Everloh	2	1	2	3
Ortsbegehung	0	0	1	1
Lemie	4	1	1	2
Ortsbegehung	0	1	0	1
Lenthe	3	5	4	4
Ortsbegehung	1	1	1	1
Redderse	3	4	5	5
Ortsbegehung	1	1	0	1
Northen	2	3	3	4
Ortsbegehung	1	1	0	1
Ditterke	2	2	2	3
Ortsbegehung	1	1	1	1
1.2 <u>Zahl der Mitarbeiterinnen und Mitarbeiter in der Verwaltung und den öffentlichen Einrichtungen</u>				
Verwaltung	78	65	64	63
Öffentliche Einrichtungen	172	167	165	161
einschl. der Teilzeitbeschäftigten + geringfügig Beschäftigten / ausschl. der Auszubildenden	250	232	229	224

	Zahlen für <u>2016</u>	Zahlen für <u>2015</u>	Zahlen für <u>2014</u>	Zahlen für <u>2013</u>
2. <u>FINANZEN</u>				
2.1 <u>Haushaltsdaten</u>				
Volumen lfd. Ergebnishaushalt				
Erträge:	26.238.700,00 €	24.679.200,00 €	26.728.700,00 €	25.786.600,00 €
Aufwendungen:	28.597.100,00 €	27.640.600,00 €	27.543.000,00 €	25.786.600,00 €
Volumen für Investitionstätigkeit				
Einzahlungen:	3.663.100,00 €	3.384.500,00 €	5.958.300,00 €	6.486.500,00 €
Auszahlungen:	9.174.100,00 €	15.454.200,00 €	8.471.700,00 €	12.745.600,00 €
Schuldenstand	31.674.000,00 €	26.916.320,00 €	25.717.773,00	21.055.508,00 €
pro Einwohner(in)	2.119,00 €	1.812,00 €	1.733,00	1.437,00 €
Zinsleistungen	801.300,00 €	761.900,00 €	691.100,00 €	681.600,00 €
Tilgungsleistungen	780.000,00 €	914.700,00 €	924.000,00 €	987.000,00 €
Grundsteuer A	160.500,00 €	150.300,00 €	150.309,12 €	155.900,00 €
Grundsteuer B	3.194.600,00 €	2.939.400,00 €	2.939.495,96 €	2.909.900,00 €
Gewerbsteuer	3.700.000,00 €	3.291.800,00 €	3.150.917,70 €	4.052.100,00 €
Anteil der Einkommen- und Lohnsteuer	7.550.000,00 €	7.316.200,00 €	6.923.127,00 €	6.527.800,00 €
Vergnügungssteuer	28.300,00 €	23.600,00 €	24.400,00 €	24.500,00 €
Hundesteuer	70.400,00 €	61.200,00 €	62.300,00 €	60.600,00 €
Schlüsselzuweisungen vom Land	1.966.000,00 €	1.958.200,00 €	1.862.976,00 €	1.818.800,00 €
Zuweisung f. Aufgaben übertrag. Wirkungskreis	271.000,00 €	262.300,00 €	257.248,00 €	247.100,00 €

2.2 <u>Hebesätze</u>				
Grundsteuer A	490 v.H.	460 v.H.	460 v. H.	460 v. H.
Grundsteuer B	490 v.H.	460 v.H.	460 v. H.	460 v. H.
Gewerbsteuer	390 v.H.	390 v.H.	390 v. H.	390 v. H.

3. SICHERHEIT UND ORDNUNG

3.1 <u>Gemeindefläche</u>	
davon landwirtschaftl. Fläche	
Wald	
Gebäude- u Wegefläche	
sonstige Flächen	

3.2 Bevölkerungsstand und - bewegung (31.12 d. Berichtsjahres, inkl. Nebenwohnsitze)

Einwohnerzahl	15946	15731	15609	15530
davon männlich	7702	7600	7547	7531
weiblich	8244	8131	8062	7999
Zuzug	1088	1091	821	920
Fortzug	843	902	679	870
Umzug	477	527	377	545
Geburten	136	116	103	113
Sterbefälle	166	183	166	169

3.3 Räumliche Gliederung - 8 Ortschaften

<u>Fläche</u>	<u>Ortschaft</u>	Einwohner <u>2016</u>	Einwohner <u>2015</u>	Einwohner <u>2014</u>	Einwohner <u>2013</u>
1.175	Gehrden	10606	10425	10282	10230
301 ha	Ditterke	295	302	315	306
347 ha	Everloh	516	517	492	486
443 ha	Lemmie	706	701	703	705
514 ha	Lenthe	776	767	782	794
814 ha	Leveste	1602	1606	1626	1637
359 ha	Northen	910	911	910	881
356 ha	Redderse	535	502	499	501

3.4

Altersstruktur der Bevölkerung

	Einwohner <u>2016</u>	Einwohner <u>2015</u>	Einwohner <u>2014</u>	Einwohner <u>2013</u>
0 bis unter 3 Jahre	458	401	399	372
3 bis unter 6 Jahre	443	429	422	398
6 bis unter 10 Jahre	573	559	527	549
10 bis unter 14 Jahre	602	588	581	576
14 bis unter 16 Jahre	291	313	319	306
16 bis unter 18 Jahre	334	325	321	365
18 bis unter 21 Jahre	494	509	504	491
21 bis unter 25 Jahre	592	594	601	616
25 bis unter 30 Jahre	721	746	692	668
30 bis unter 35 Jahre	803	748	774	796
35 bis unter 40 Jahre	957	914	859	861
40 bis unter 45 Jahre	768	979	1010	1067
45 bis unter 50 Jahre	1184	1316	1431	1459
50 bis unter 55 Jahre	1439	1430	1379	1321
55 bis unter 60 Jahre	1255	1159	1128	1102
60 bis unter 65 Jahre	1074	1019	1006	1017
65 bis unter 70 Jahre	1007	898	849	804
70 bis unter 75 Jahre	758	836	907	953
75 bis unter 80 Jahre	919	887	851	820
80 bis unter 85 Jahre	666	547	530	477
85 bis unter 90 Jahre	382	348	345	354
90 bis unter 95 Jahre	194	149	147	135
95 Jahre und älter	32	37	27	23

3.5

Wohnbevölkerung nach Konfessionen

ev. -luth. Konfession	6447=40,43%	6523=41,47%	6578=42,14%	6764=43,55%
röm. -kath. Konfession	1923=12,06%	1903=12,10%	1738=11,13%	1977=12,73%
reform. Konfession	37=0,23%	32=0,20%	34=0,22%	37=0,24%
verschiedene Konfessionen bzw. ohne Konfession	7539=47,28%	7273=46,23%	7259=46,51%	6752=43,48%

Zahlen für **Zahlen für** **Zahlen für** **Zahlen für**
2016 **2015** **2014** **2013**

3.6

Zahl der ausländischen Bevölkerung

Gesamtzahl	1918	1784	1602	1492
davon türkisch	243	246	250	248
spanisch	56	52	34	30
serbisch/montenegrinisch	78	83	89	79
italienisch	55	43	44	35
niederländisch	90	96	96	102
schweizerisch	6	12	8	8
griechisch	23	35	31	32
britisch	170	170	190	200
amerikanisch	121	121	132	143
libanesisch	17	12	8	5
syrisch	152	109	51	30
österreichisch	31	30	26	25
polnisch	131	118	128	108
vietnamesisch	5	2	2	2
sonstige	740	655	513	445

		Zahlen für <u>2016</u>	Zahlen für <u>2015</u>	Zahlen für <u>2014</u>	Zahlen für <u>2013</u>
3.7	<u>Gewerbliche/Gewerbetreibende</u>	1012	973	988	972
	davon Gehrden	743	736	723	709
	Leveste	77	35	81	81
	Ditterke	31	28	31	35
	Everloh	27	37	26	27
	Northen	37	31	39	34
	Lenthe	30	39	29	28
	Lemmie	39	28	36	35
	Redderse	28	39	23	23
3.8	<u>Einsätze der Feuerwehr:</u>	164	163	117	127
3.9	<u>Aktive Feuerwehrmitglieder:</u>	336	330	315	312
	davon Gehrden	66	64	69	66
	Leveste	44	44	45	44
	Ditterke	20	20	20	20
	Everloh	28	30	28	30
	Northen	66	67	56	55
	Lenthe	35	35	28	26
	Lemmie	40	35	34	37
	Redderse	37	35	35	34
		Zahlen für <u>2016</u>	Zahlen für <u>2015</u>	Zahlen für <u>2014</u>	Zahlen für <u>2013</u>
3.10	<u>Beurkundungen des Standesamtes</u>				
3.11	<u>Geburten</u>	1226	1020	856	792
3.12	<u>Sterbefälle</u>	593	596	517	479
3.13	<u>Eheschließungen</u>	58	78	63	69
3.14	<u>Kirchenaustritte</u>	72	81	104	110
		Zahlen für <u>2016</u>	Zahlen für <u>2015</u>	Zahlen für <u>2014</u>	Zahlen für <u>2013</u>
4.	<u>SCHULE UND KULTUR</u>				
4.1	<u>Schülerzahlen</u>	1962	1936	1946	1930
	davon Grundschulen	546	532	525	525
	Oberschule mit gymnasialen Angebot (Sekundarbereich I)	613	593	571	543
	Gymnasium Sekundarbereich I	622	638	639	639
	Sekundarbereich II	181	173	211	223
4.2	<u>Zahl der auswärtigen Schülerinnen und Schüler</u>	623	630		599
	davon z.B. aus Barsinghausen	49	66	54	46
	Hannover	42	69	39	34
	Ronnenberg	268	272	290	299
	Wennigsen	259	219	233	206
	Seelze	1	1	6	10
	Sonstige	4	3	0	4

4.3	<u>Zahl der Kindertagesstättenplätze</u>				
	- Neddertor	80	34	-	-
	- Am Castrum	89	89	58	58
	- Langes Feld - einschl. Krippenplätze	90	90	89	89
	- Northen	60	65	90	90
	- Lemmie "	34	39	65	65
	- Leveste I "	50	65	39	39
	- Leveste II "	49	49	50	50
	- Dammstraße "	64	64	49	49
	- Am Wald "	50	50	64	64
	-Ev. Margarethenkindergarten "	100	100	45	45
	insgesamt (einschl. Krippenplätze)	666	645	549	549
4.4	<u>Hortplätze</u>				
	- vormittags/nachmittags/ganztags	70	80	60	60
4.5	<u>Zahl der Erwachsenenbildungsangebote</u>	Zahlen für	Zahlen für	Zahlen für	Zahlen für
		<u>2016</u>	<u>2015</u>	<u>2014</u>	<u>2013</u>
	<u>Volkshochschule Calenberger Land</u>				
	Tätigkeitsbericht kann bei der VHS angefordert werden E-mail: barsinghausen@vhs-calenberger-land.de				
4.6	<u>Laientheater</u>				
	Zahl der Aufführungen	6	10	10	9
	Zahl der Besucherinnen und Besucher	1000	1500	1500	1350
4.7	<u>Kultureller Abend</u>				
	Konzerte im Rathaus	20	18	22	18
	Zahl der Besucherinnen und Besucher	1250	1100	1400	1100
4.8	<u>Stadtmuseum</u>				
	Zahl der Sonderausstellungen, Sonderveranstaltungen	2	3	2	3
	Zahl der Besucherinnen und Besucher	1350	1650	1600	1800
	davon zu den Ausstellungen und Veranstaltungen	950	1250	1100	1000
	an den ausstellungsfreien Sonntagen	400	400	500	800
4.9	<u>Stadtbibliothek</u>				
	Leserinnen und Leser	1351	1388	1396	1403
	davon Kinder und Jugendliche	785	784	782	786
	Erwachsene	566	604	614	617
	Medientleihungen	40927	45786	46339	46444

5.	<u>SOZIAL-und GESUNDHEITSWESEN</u>	Zahlen für	Zahlen für	Zahlen für	Zahlen für
5.1	<u>Wohngeld</u>	<u>2016</u>	<u>2015</u>	<u>2014</u>	<u>2013</u>
	Folgeanträge	182	111	112	127
	davon Anträge auf Mietzuschuss	170	102	102	118
	auf Lastenzuschuss	12	9	6	9
	Neuanträge	60	38	41	52
	davon Anträge auf Mietzuschuss	57	35	38	51
	auf Lastenzuschuss	3	3	3	1
	abgelehnte Anträge	41	42	58	64
	Klage	0	0	0	0
	Zahlfälle	148	128	15	174
	<u>Gesamtausgaben „Wohngeld“</u>	240.579,04 €	124.920,84 €	157.187,00 €	183.386,00 €
5.2	<u>Sozialstation</u>	<u>Zahlen für</u> <u>2016</u>	<u>Zahlen für</u> <u>2015</u>	<u>Zahlen für</u> <u>2014</u>	<u>Zahlen für</u> <u>2013</u>
	Hausbesuche	59.422	59.543	49.525	48.200
	Betreute Personen	168/pro Tag	155/pro Tag	144/pro Tag	140/pro Tag
5.3	<u>Tagespflege (Taps)</u>				
	Belegungszahlen	4286	4200	3854	3844
5.4	<u>Delfi-Bad</u>	<u>Zahlen für</u> <u>2016</u>	<u>Zahlen für</u> <u>2015</u>	<u>Zahlen für</u> <u>2014</u>	<u>Zahlen für</u> <u>2013</u>
	Anzahl der Besucherinnen und Besucher	118.440	110.589	112177	119940,00
	Einnahmen	264.951,69	279.308,00	255207,92	225500,00
	Ausgaben (ohne Zinsen u. Abschreib.)	676.894,63	681.690,00	629053,1	Liegt noch
	Defizit	411.972,94	402.382,00	373845,18	nicht vor!
6.	<u>BAUWESEN</u>				
6.1	Im Verfahren befindliche Bauleitpläne (F- u. B-Pläne) und örtliche Bauvorschriften	25	24	23	20
6.2	Bauanträge	112	171	65	82
6.3	Grundstückskaufverträge	103	94	88	87
7.	<u>STADTEIGENE GEBÄUDE UND</u> <u>DAFÜR AUFGEWENDETE MITTEL</u>	<u>Zahlen für</u> <u>2016</u>	<u>Zahlen für</u> <u>2015</u>	<u>Zahlen für</u> <u>2014</u>	<u>Zahlen für</u> <u>2013</u>
7.1	<u>Baulicher Unterhaltungsaufwand</u>				
7.10	<u>Schulen</u>	162.898,00 €	134.353,32 €	142.464,00 €	160.864,00 €
7.11	<u>Hallen-/Freibad</u>	133.150,00 €	153.962,71 €	133.427,00 €	157.735,00 €
7.12	<u>Sportanlagen (ohne Leveste, Everloh u. Lemmie)</u>	2.221,00 €	0,00 €	11.820,00 €	7.100,00 €
7.13	<u>Kindertagesstätten</u>	45.173,00 €	71.356,20 €	35.788,00 €	42.658,00 €
7.14	<u>Feuerwehrgerätehäuser</u>	21.538,71 €	24.696,72 €	20.407,00 €	16.226,00 €

8.	<u>FRIEDHOFSWESEN</u>	Zahlen für <u>2016</u>	Zahlen für <u>2015</u>	Zahlen für <u>2014</u>	Zahlen für <u>2013</u>
8.1	<u>Zahl der Beerdigungen einschl. Trauerfeiern</u>				
		<u>74</u>	<u>89</u>	<u>99</u>	<u>81</u>
	- Gehrden	58	75	72	70
	- Leveste	5	7	13	3
	- Northen	6	5	5	5
	- Lemmie	4	1	6	2
	- Ditterke	1	1	3	1
	- Redderse	0	0	0	0
	Urnen-Umbettung in Gehrden	0	0	0	0
	Sarg-Umbettung in Gehrden	0	0	0	0
	nur Beisetzung ohne Trauerfeier	34	45	40	41
	- Gehrden	24	30	35	33
	- Ditterke	0	2	0	0
	- Redderse	4	6	3	4
	- Northen	3	4	0	1
	- Leveste	2	2	2	3
	- Lemmie	1	1	0	0
	nur Trauerfeiern	6	8	9	9
	Bestattungen insgesamt	108	134	139	122
	davon Erdbestattungen	47	53	53	53
	davon Urnenbestattungen	61	81	86	69

1

2

3